



※古紙・古布・羽毛製品を回収しています。
詳しくは社会福祉協議会までお問い合わせください。



1/14
(水)

不登校・ひきこもり
公開講座

→ P6 へ

◆作品：福岡コロニーなのみ工芸×香椎高校 作
毎年さをり織りで干支の飾り物を製作・販売されています。一つひとつ色や形、表情まで異なります。

1/31
(土)

親子で学ぶ
マネーセミナー

→ P11 へ

2/13
(金)

福祉チャリティ
ボウリング大会

→ P14 へ



LINE

<http://line.me/ti/p/@032xjni>



X (旧 Twitter)

<https://twitter.com/xqlaDxpytU4ro>



YouTube

<https://www.youtube.com/channel/UCYZUWw4ZNgX4QcWQ1NpPw>



町社会福祉協議会は持続可能な地域社会の実現を目指し、地域の
一員として SDGs (持続可能な開発目標) の取り組みを推進でき
るよう、地域活動に取り組んでいます。

本誌に掲載している情報は 12 月 1 日現在のものであります。

こどもたちが

ふくし体験学習に取り組んでいます！

取組紹介

「福祉（ふくし）＝**ふ**だんの**く**らしの**し**あわせ」を考えるための学習として町内の学校で取り組んでいる内容を紹介します。

取組例 ①

【手話体験】



聴覚障がい者にとって大切な言葉である「手話」を体験し、聴覚障がい者の話を聞き、交流を通して、音が聞こえない生活を学ぶことができます。

取組例 ④

【バルーンアートボランティア】



楽しく、体験的にボランティアを学ぶことで、「これなら自分でもできるかも」と、ボランティアへの興味・関心を広げます。

取組例 ②

【地域の見守りサポーターとの交流】



地域福祉の困りごとのアンテナ役として、活躍している民生委員・児童委員と福祉委員が身近にいることを知り、地域の中で自分にもできることを考えるきっかけとなる学習です。

取組例 ⑤

【高齢者への声かけ体験】



講話だけでなく、グループワークも交え、困っている高齢者への声かけ体験について学ぶことができます。

取組例 ③

【パラスポーツの体験】



パラスポーツ体験を通じ、障がいがあってもなくても参加できるスポーツを知ること、すべての人たちが社会参加できる大切さを学ぶことができます。

取組例 ⑥

【小さなこどものサポート体験】



小さな子どもと一緒に、散歩や食事の手伝いなどを行うことで、相手への思いやり、気持ちに寄り添いながらやさしく伝える大切さを学ぶことができます。

社会福祉協議会は、地域の「ふくし体験学習」を応援します！！

「ふくし体験学習」では認知症や障がい等への理解を深めるため、地域の団体や企業を対象に車いす体験・ボッチャ交流・手話交流など様々な学習をすることができます。

詳しくはお問い合わせください。

○問い合わせ先

町社会福祉協議会

TEL:963-0921

FAX:963-0127

＊＊ ＊ ボランティアだより ＊＊ ＊

ボランティア一斉交流会のお知らせ

「ボランティア一斉交流会」を開催します！

有志のボランティア交流会企画会議メンバーを中心に、ボランティア活動をしている人でも、まだボランティア活動をしたことがない人でも、誰でも楽しんで参加できる内容を計画しています！

詳細につきましては、本会ホームページやSNS、新宮町広報誌「アクティブ新宮 3月号」にてお知らせいたします。

興味のある人は、お気軽にお問い合わせください。

日時：3月31日（火）
午前10時～午後0時30分（予定）
場所：ふれあい交流館 ホール
内容：ボランティア体験、
個人・特技ボランティアの発表など



昨年度の実施の様子

ボランティア団体・福祉団体の事業（一部抜粋）

サービス名	内 容	対象者	備 考
お外であそぼ！ （外あそびの会主催）	新聞紙や段ボールを使って遊んだり、芝生の上でごろごろしてみたり…。いつ来ていつ帰ってもOK！ ・利用料 無料	こどもから高齢者までどなたでも	月1回（第3火曜日） 午前10時～正午まで 町内公園
ひとり親家庭の 学習支援 （母子寡婦福祉会主催）	学校授業の補習などの学習や進学相談をしています。無料で気軽に安心して学べます。 ※申込は福岡県母子寡婦福祉連合会まで 電話：（092）584-3922 HP：http://fukuoka-kenboren.jp/ ・利用料 無料	ひとり親家庭の小学生・中学生	週1回（金曜日） 午後6時～8時まで 町福祉センター3階
在宅介護者の交流会 （こぶしの会主催）	介護者同士の情報交換会・交流会・施設見学や介護に関する福祉サービス学習会をしています。 その他、日帰りバスハイクを実施。 ・年会費／500円 行事により実費負担あり	在宅で寝たきりまたは認知症の高齢者を介護している人または支援している人	月1回（第3火曜日） 午後1時30分～3時30分まで 町福祉センター3階
障がい者サロン （ブーケハウス主催）	障がいのある人とボランティアが、お茶やおしゃべりを楽しみながら情報交換するサロンです。 ・利用料 行事により実費負担あり	町在住の障がいのある人や支援してくれるボランティア	月1回（第2木曜日） 午後1時30分～3時まで 町福祉センター2階
むーむーひろば （むーむーさん交流会主催）	公民館に限らない様々な居場所を活用し、簡単なゲームやお話をして過ごしています。行政区問わず、参加できます。	誰でも	月1回（第4火曜日） 午前10時～正午まで 上府区深町東集会所 （新宮東1-12-2）

この他、水曜日には「すいすいクラブ」（P7）でたくさんの楽しいイベントがあります。
ぜひお気軽にご参加ください。



○申込・問い合わせ先

町社会福祉協議会

TEL: 963-0921 FAX: 963-0127

ター(SC)だより

“元気”と“アイデア”で♪～

の力” & “企業の力”～

「サロンで何をしたら良いかわからない…」という悩みに、社協のSCがお応えします!!
お気軽にご相談ください。



～住民の力～

パークシティ区福社会の「モーニングカフェ」

…………… 不燃物回収の後にほっと一息！

みんなで美味しいモーニング♪……………

パークシティ区福社会の主催で始まった「モーニングカフェ」（不定期開催）。

マンション内の共有スペースを活用し、役員の皆さんが心を込めて準備したバラエティ豊かなメニューが並びます。コーヒーの良い香りに包まれながら、住民同士の会話が弾み、笑顔があふれるひとときとなりました。今年9月に開催された際の様子をご紹介します。

栄養バランスも
考えられたメニューは
バイキング形式で♪



トースターも
使って
本格的な
モーニング！



開始から大盛況



【担当者より】

今回は、パンケーキやアメリカンドッグなどもメニューに追加してみました！

現在の区長の声で始まったこの取り組みが、たくさんの方に喜んでいただけて嬉しく思います。これからは、更にいろんな方に来ていただけるようにメニューもレベルアップして開催したいと思います。

【参加者より】

- 週末遊びに来ている孫と一緒に色々な話をしながらゆっくり過ごすことができました。
- パンだけでなくサラダやフルーツなど様々な食材や器具などを準備してくれる役員の方には感謝しています。
- 普段はひとりで食事をとることが多いですが、ここに来たらいろんな人と話しながら食事ができるので、毎回楽しみにしています。



生活支援コーディネーター

～地域づくりは住民の

～地域を支える“住民

～企業の力①～

NPO 法人ぽこの会「麻雀とモルックでつながる笑顔の輪」

…………… 誰でも楽しめる地域づくりをお手伝いします！……………

「最近地域行事のネタがない…」「誰でも楽しめる遊びが知りたい！」とお悩みの方はいらっしゃいませんか？

「NPO 法人ぽこの会」はモルックだけではなく、麻雀や囲碁・将棋などのゲームを通して居場所づくりを行っています。ゲームを楽しむだけでなく、世代を超えた交流が自然と生まれるのも、ぽこの会ならではの魅力です。



【担当者より】

普段、多様な働き方と地域交流を応援する民間運営のコミュニティ施設「新宮 CoCo スクエア」で活動しています。

人と人が繋がることは老若男女問わず、とても大切なことです。新宮 CoCo スクエアでの日頃の活動をさらに広げたくて公民館や地域の行事をお手伝いしています☆



NPO 法人 ぽこの会
岡 拓生さん

モルックとは？

フィンランド発祥のニュースポーツで、「モルック」という木の棒を数字が書かれた木製のピンめがけて投げ、倒した得点を競います。誰でも楽しめる競技として注目されています！

～企業の力②～

(一社) 日本こどもの生き抜く力育成協会「こども店長になってお金のことを学ぼう！」

…………… お金＝ありがとうを学ぶ ……………

こどもにお金の教育をしたいと思っている人は多いと思います。

こどもたちはキッズマネースクールを通して、お仕事ということを学びます。



また、ただ楽しむだけではなく、お金の計算などのお大変さも知り、働いてくれている人たちへの感謝も学びます。

【担当者より】

私自身3歳の娘がいます。「自身の娘にお金のことをしっかり伝えていきたい」「多くのこどもたちにも正しい金融教育をしていきたい」という想いで活動しています。一生付き合っていくお金、誠心誠意しっかり伝えていきます！



谷 恭兵さん



町社会福祉協議会では、地域の活動を応援してくれる企業や商店などを募集しています。出前講座に限らず、社会貢献活動に取り組みたい企業や事業所のみなさまは、お気軽にご相談ください。

TEL : 963-0921 FAX : 963-0127

行きしぶりや不登校・ひきこもりでお悩みの人へ

無 料 公開講座のご案内

不登校への正しい理解により、こどもが明るく元気に。また、不登校をきっかけに、今までの親子関係を見直し、よりよい関係づくりについて一緒に考えてみませんか。

日時 令和 8 年 **1 月 14 日 (水)**
午後 1 時 30 分～

講師 教育文化研究所 代表 ちようあみ みきお **長阿彌 幹生 氏**

場所 町福祉センター 研修室 1・2

定員

20 人 (託児あり《2 人まで》)

申込み

町社会福祉協議会
TEL: 9 6 3-0 9 2 1



不登校・ひきこもり支援団体のご紹介

TEL 963-0921

町社会福祉協議会では福祉団体や関係団体などと連携し、学校への行きしぶり、不登校やひきこもりに悩む本人や家族、関心のある人を対象に様々な取り組みを行っています。

町内で活動している不登校やひきこもりに関する支援団体についてご紹介します。



ほっこりお話会 (福祉団体)



HP 用 QR コード

学校への行きしぶりや不登校・ひきこもりに悩む本人や家族が、こころ豊かに暮らし続ける事ができるように、居場所づくり等の支援を目的とした活動を行っています。同じ立場だからこそ話せる悩みや思いを語り合ってみませんか？

おはなし会 (月 2 回) やレクリエーション (不定期) 等へお気軽にご参加ください。



レインボーハウス
rainbow house



HP 用 QR コード

日程: 毎月第 4 火曜日 10 時～12 時 参加費: 無料
場所: そぴあしんぐう 1 階 喫茶 KARDIA (ワンドリンク制)

すんなり登校できるって案外たいへん！我が子への声かけや学校との関わりなど、困っていることはありませんか？レインボーハウスでは、「保護者の座談会」を開催。悩みや困りごとを共有し、その向き合い方を一緒に考えます。



NPO 法人
Kauhora
(カウホラ)



HP 用 QR コード

私たち NPO 法人 Kauhora は不登校のこども達が安心して過ごせる居場所を作ろう！という想いで活動している団体です。

農作業を通して少しずつこども達に笑顔がもどってきています。

また、農作業以外にも月に一度、不登校の保護者を対象としたお話会も開催しています。答えを出す場ではなく、悩みを共有し、共に考える場を目指しています。

新宮町社会福祉法人連絡会

しんぐう わくわく隊



申込み
QR コード

新宮町にある社会福祉法人が協働し、新宮町の住民の皆さまが安心して暮らせる住みよい町を創っていかうと結成しました。

「働く」ことや「社会へ出る」ことに一歩を踏み出した人を応援するため、ボランティアや職場体験の場を作っています。

このページだけでは伝えきれないことがたくさんあります！詳しくは各団体の HP をご覧ください。

誰でも参加可能

申し込み不要

水曜日の楽しいイベント「すいすいクラブ」

水曜日の町福祉センターは、楽しいイベントが満載です。ボランティアや福祉施設がいろいろな企画をしています。お気軽にご参加ください。

第1水曜日

1/7 バルーンアートであそぼう！ (毎月)

2/4 童心にかえって、色とりどりのバルーンで遊びましょう！
3/4 ・午後1時～2時
・参加費100円



1/7 あたまスッカリ道場 (毎月)

2/4 頭を使った遊びや、おしゃべりで楽しみましょう！
3/4 ・午後1時～3時
・参加費なし



第2水曜日

あたまスッカリ道場 (毎月)

1/14 頭を使った遊びや、おしゃべりで楽しみましょう！
3/11 ・午後1時～3時
・参加費なし



このマークがあるイベントは、介護予防サポートポイント対象事業です。

第3水曜日

1/21 チェア体操 (毎月)

2/18 イスに座って行う、誰でも気軽にできる簡単な体操です。
3/18 ・午後1時30分～2時30分
・参加費なし

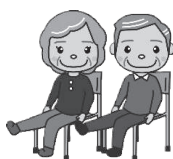

1/21 パラスポーツ「ボッチャ」 (毎月)

2/18 ボッチャを通して、障がいがあってもなくても楽しく交流しましょう。
3/18 ・午後1時30分～2時30分
・参加費なし



第4水曜日

1/28 傾聴カフェそら (毎月)

2/25 コーヒーを飲みながら、一緒に心ほぐれるおしゃべりを楽しみましょう。
3/25 ・午後1時～3時
・参加費100円



1/28 優しいスマホ教室 (毎月)

2/25 スマホの基本から応用まで、わかりやすく教えます。(各回先着20人)
3/25 ①午前11時～正午
②午後1時～2時
・参加費100円



パステルアート (年4回)

1/28 絵を描くのが苦手でも大丈夫！指で描く癒しのアートです。
・午前11時～正午
・参加費100円

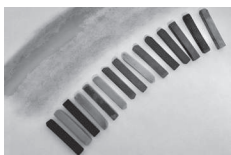

毎週水曜日の午前11時～午後1時は、町福祉センター売店が営業中!!
サンドイッチやおかしを販売しています。



水曜日には、福祉センター利用者向けに福祉バスが巡回しています。
時刻表はこちら➡



○問い合わせ先：町社会福祉協議会

TEL: 963-0921 FAX: 963-0127

Mail: shingu@deluxe.ocn.ne.jp



山・海・美しい町 笑顔あふれる しんぐう

地域子育て支援センター かんがるーひろば

TEL 963-0134
FAX 963-0127

「かんがるーひろば」は、乳幼児とその保護者が気軽に来ておしゃべりしたり、親子で一緒に遊べる場所です。同じ子育て中の親子が交流したり情報交換をして、「仲間の輪」づくりをしてみませんか。

< 1月の主なイベント >

9日	赤ちゃんおはなし会	午前11時～11時20分
15日	0歳クラブ	午前10時～11時
16日	1歳クラブ	午前10時～11時
22日	誕生会	午前10時～10時20分
※23日	ベビーマッサージ	午前10時～11時
29日	2・3歳の日	午前9時30分～11時30分
※30日	節分	午前10時45分～11時10分

< 2月の主なイベント >

6日	赤ちゃんおはなし会	午前11時～11時20分
12日	誕生会	午前10時～10時20分
※13日	赤ちゃんのための防災教室	午前10時～10時30分
※19日	こどものためのお手軽クッキング講座	午前10時～11時30分
※20日	幼稚園・保育園のおはなし	午前10時～11時30分
※26日	小児救急法講座	午前10時～11時30分
※27日	ベビーマッサージ	午前10時～11時

※のイベントは予約が必要です。詳しくはホームページをご覧ください。

開所日：毎週火～土曜日

休所日：月曜・日曜・祝日・年末年始（12/28～1/4）

開所時間：午前9時30分～午後3時30分 対象：0～3歳のこどもと保護者

場所：町福祉センター本館3階 かんがるーひろば



かんがるーの〈出張ひろば〉

かんがるーひろばが休みの月曜日に、スタッフ見守りの中、親子で遊べます。

令和7年4月からシーオーレでも出張ひろばを開催しています。

対象：0～3歳のこどもと保護者 ※きょうだい児（未就学まで）も利用できます。



ふれあい交流館

日時：第1、2、3、5月曜日（祝日は休み）

午前9時30分～午後2時30分

住所：三代 1095

シーオーレ新宮

日時：第4月曜日（祝日は休み）

午前9時30分～午後2時30分

住所：新宮東2丁目5-1

ファミリー・サポート・センター 通称：ファミサポ

TEL 692-9622
FAX 963-0127

ちょっと子育てを手伝ってほしい… そんな時、ファミサポは地域で子育てを応援する組織です

数字でファミサポを見てみよう！

【令和7年11月現在の会員登録者数 321人】

〈内訳〉おねがい会員（こどもを預けたい人）…… 255人

まかせて会員（こどもを預かりたい人）…… 41人

どっちも会員（どちらも兼ねている人）…… 25人



【地域別登録者数】

		おねがい	まかせて	どっちも	計
山側	（的野、立花口、花立花、原上、ファースト新宮、三代、上府、中央駅前、夜臼1、夜臼2、夜臼3、夜臼4）	121人	15人	15人	151人
海側	（中央駅西、よつば、緑ヶ浜、下府1、下府2、杜の宮、桜山手、湊坂、パークシティ、新宮、湊、相島、その他）	134人	26人	10人	170人

※新宮町で勤務している人であれば、町外の人もおねがい会員に登録できます。

【活動内容ベスト3】

1位	保育園・幼稚園のお迎え
2位	習い事の援助
3位	リフレッシュ

会員登録は
無料です！

詳しくは
ホームページを
ご覧ください。



「もったいない」を「ありがとう」に

第5回“フードパントリー”を開催しました

11/29(土)

10月末から11月にかけて行ったフードドライブでみなさまからお寄せいただいた食品を、「食」を通じたお互いの助け合いや、食品ロスの削減のためお渡しする、フードパントリーを開催しました。

家庭や企業に眠っている食品を必要としている人に配布する「フードパントリー」を通じて支え合い、助け合いの気持ちが地域に広がっていくことを願っています。

主催：新宮町社会福祉法人連絡会

しんぐう わくわく隊



新宮町にある社会福祉法人が協働し、新宮町の住民の皆さまが安心して暮らせる住みよい町を創っていこうと結成しました。



玉屋⇄新宮様より
お菓子を提供いただきました。



フードドライブでたくさんの食品が集まりました。
ご協力ありがとうございました。
法人連絡会のメンバーより約70人へ配布しました。

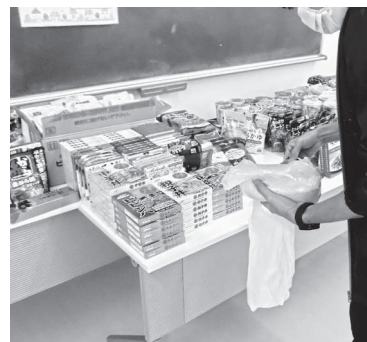

訪問介護事業所

ヘルパー室だより

TEL 963-0922
FAX 963-0127

あんしん生活支援事業

介護認定がなくても利用できるホームヘルパー派遣事業です。

◆利用できる人

一時的に家事や介護のお手伝いが必要な人
(例：65歳以上の高齢者、障がいのある人、在宅介護中の人、病気やけが、産前産後の人など)

◆サービス内容

身体介護、家事援助
(詳細についてはホームページをご覧ください。)

◆サービス提供時間

月曜日～土曜日の午前8時～午後6時
(祝日、年末年始は除く)

◆サービス料金

料金／サービス	家事援助	身体介護
～30分まで	1,000円	1,250円
30分～60分	2,000円	2,500円
60分～90分	3,000円	3,750円

※簡単な家事援助(電球交換など)は500円です。
※家事援助は90分以内のご利用となります。
※身体介護は90分以降30分ごとに+1,250円となります。

知っていますか？

生活福祉資金貸付制度

～高校や大学進学に必要な経費の貸付など～

低所得者世帯、障がい者世帯、高齢者世帯等、経済的に自立や社会参加の促進を目的に、必要な資金を無利子もしくは低利子で貸し付ける制度です。

町社会福祉協議会が申請窓口となり、福岡県社会福祉協議会が審査し、資金交付の可否を判断します。

今回は高校や大学に必要な経費への貸付である「**教育支援資金**」についてご紹介します。

Q1 どのような経費を申請することができますか？

A 1

以下の2種類を申請することができます。

①教育支援費

学校教育法に規定する高等学校、大学（専門職大学・短期大学・専門職短期大学及び専修学校の専門課程を含む）または高等専門学校に就学するのに必要な経費 **例…授業料 等**

②就学支度費

学校教育法に規定する高等学校、大学（専門職大学・短期大学・専門職短期大学及び専修学校の専門課程を含む）または高等専門学校への入学に際し必要な経費 **例…入学金、制服代、教科書代 等**

Q2 教育支援資金と他の奨学金は、どちらを申請した方が良いですか？

A 2

教育支援資金は、原則、他の奨学金（日本学生支援機構・福岡県教育文化奨学財団等）が交付されるまでのつなぎ資金です。

教育支援資金を申請する場合は、他の奨学金の申請もお願いしています。

Q3 申請から決定までどのくらい時間がかかりますか？

A 3

1 カ月程度かかります。

合格前から申請をすることができますので、早めにご相談ください。

上記以外にも資金の種類があります。詳しくはお問い合わせください。

※申請を希望する場合は、来所前にご連絡ください。



問い合わせ先：町社会福祉協議会

TEL 963-0921 FAX 963-0127



令和7年度 暮らしのお金講座

親子で学ぶマネーセミナー

日時

令和8年

1 / 31 (土)

午前10時～正午

どうやって家計を
管理したらいいの？
教えてほしい！

将来のお金が
心配です

こどもにもお金の
使い方を体験して
ほしい！

場所

町福祉センター
(新宮町緑ヶ浜4-3-1)

講師

一般社団法人
グリーンワークスFP円縁
倉掛 彩子 氏
(ファイナンシャルプランナー)

定員・対象

小学生とその保護者30組
※その他、関心のある人は
お問い合わせください。

申込方法

電話、FAX
QRコード

申込締切

1月23日(金)

申込は
こちら



【セミナー】

将来の教育費をシミュレーションして、
カンタン家計簿とお金のやりくりのコツ
をお話します。

【体験】

こどもと一緒におこづかいゲーム

【問い合わせ・申込・主催】

町社会福祉協議会

TEL 963-0921

FAX 963-0127

MAIL shingu@deluxe.ocn.ne.jp



社協
キャラクター
ココロちゃん

参加無料

託児あり

【託児について】

※生後6か月から対象

※先着5人まで

※事前申し込みが必要です。

～みんなの力で人にやさしい地域づくり～

◆ 令和8年度 社協会員加入のお願い ◆

町社会福祉協議会では、福祉のまちづくりを目指してさまざまな地域福祉活動を行っています。そのための貴重な財源となっているのが、社協会員制度です。地域の皆さまの思いを事業に反映させていくため、ぜひご協力をお願いします。

賛助会員：1口 1,000円

特別会員：1口 10,000円

地域の皆さまからの気持ち（会費）は主にこのように使われています。（一部抜粋）



学校でのふくし体験学習



みんなが交流できる地域食堂（ボランティア活動）



公民館で居場所づくり

※見本
令和8年度 社協会員証社会福祉法人 新宮町社会福祉協議会
会長 美奈川 八郎

※有効期限 令和9年3月31日

社協会費特典については
こちらから → → →

※見本

領 収 証

令和7年〇月〇日

新宮町△△区

福祉 太郎 様

但し、令和8年度社会福祉協議会〇〇会員として
上記のとおり領収しました。社会福祉法人 新宮町社会福祉協議会
会長 美奈川 八郎

加入された方には、「領収、会員カード（両面印刷）」を発行します。

新宮町社協会員 会員特典 協力店のご紹介

社協会員は、会員カードを提示することで、サービスを受けられます。ご利用の際は会員カードを提示して下さい。

事業所名	特典	事業所の紹介
B-PLACE BiB (ビー・プレイス ビbbie)	スタジオ撮影された方に 六つ切り写真1枚 プレゼント	七五三・お宮参り・入園入学などのキッズの記念写真、高齢者の終活写真、着物レンタルはお任せ下さい。キッズ専用ヘアメイク室や待ち時間も安心のキッズスペースを完備しています。 三代西1丁目1-1 ☎963-2400
石窯焼ピザ&パスタの店 P!CCOLO (ピッコロ)	店内での飲食に限り 5%割引	地産地消にこだわり、手作りにこだわり、美味しさを追及していきます。おすすめはピッツァ!新宮プラザの1Fです。 美咲3-1-1 ☎963-2550
Coffee houseタイム (コーヒーハウス タイム)	お食事された方に ソフトドリンクサービス	昭和56年に創業のサイフォンコーヒーと手作り料理を楽しめるフルサービス純喫茶です。 美咲2-6-3 ☎963-0896
占部畳店 (うらべたたみてん)	商品5%割引	畳工事一式、フスマ、障子張替工事もいたします。 湊315-1 ☎963-1700
Cafe Higorokka (カフェ ヒゴロッカ)	お食事をされた方に プチデザートプレゼント	福岡県が推進する野菜たっぷりのランチとデザートでごゆっくりくつろげる店です。東京インテリアの近くです。(徒歩5分) 上府北2丁目11-18 ☎962-4657
あだちサイクル	自転車購入5%割引 自転車の修理10%割引 ※重複割引はできません	自転車のことなら何でもおまかせ♥専門店ならではのサポート! 確かな品質・技術で安心安全です。 美咲1丁目4-1 ☎962-2576
有限会社 誠文社 SEIBUNSYA	会員価格(店内10%割引) ※一部商品を除く	新宮町に昭和52年に創業し、文房具、雑貨の販売の他、各種印刷等を取り扱っています。 新宮町三代西1丁目2-20 ☎962-2300
まごころ弁当 新宮店	①お弁当価格5%割引 ②お茶(パックタイプ)1本プレゼント ※注文するときにどちらか選んでください	令和6年5月にオープンした、お弁当の宅配サービスのお店です。前日の18時までのご注文で、翌日のお昼から1食でも届けます。普通食、カロリー調整食、たんぱく調整食など色々なお弁当をそろえています。初回のご注文時は、試食として1食無料でお届けします。 新宮町立花口2176-31 ☎410-5758
いわくま果樹園	①みかん5キロ、10キロ箱 購入時、町内配達無料 ②9月下旬～1月上旬の期間限定 で、配達時レモン2個プレゼント	新宮町原上にて、代々ミカン農家を営んでおります。土づくりにこだわり、おいしい果物を作っていますので、どうぞよろしくお願ひいたします。 新宮町原上1382 ☎080-1703-8293



今後も、新宮町社協会員・会員特典・協賛店を
随時募集していますので、社協ホームページや
窓口等でご確認ください。

【問い合わせ先】 町社会福祉協議会
TEL: 963-0921

**令和7年度社協会員
ご加入ありがとうございます。**
令和7年11月14日現在順不同・敬称略

掲載の了承を得られた人のみ、お名前を載せています。

みなさまからの会費は、社会福祉協議会が進める地域福祉活動の財源として大切に活用します。

【特別会員】

○湊坂区

渡邊 優 (1)

【賛助会員】

○緑ヶ浜区

匿名 (1)

○夜臼2区

井 フジミ (3)

○下府2区

中嶋なるみ (1)

西村 栄治 (1)

他4名

○杜の宮区

西村 實 (5)

○町外

匿名 (1)

他1名

寄付のお礼

地域福祉の為に役立ててくださいと、次の人から寄付がありました。厚くお礼申し上げます。

(10月22日受付まで)

○一般寄附

・安武 康雄様
・橘松会様

金一封
金一封

○香典返し

寄付された人	亡くなられた人	区名
井浦 龍弥様	井浦 照己様	(原上区)
井浦 順子様	井浦 正輝様	(原上区)
竹ノ上 彰様	竹ノ上カズ子様	(下府1区)
長澤 照仁様	長澤ミヨ子様	(相島区)

**チャリティゴルフ大会
ご寄付ありがとうございます**

○第34回チャリティゴルフ大会

主催：新宮町商工会青年部

期日：10月6日(月)

場所：福岡カンツリー倶楽部

参加数：約162人

○第2回新宮支部
チャリティゴルフ大会

主催：公益社団法人
東福岡法人会新宮支部

期日：9月3日(水)

場所：福岡国際カントリーク
ラブ

参加数：約35人



新宮町商工会青年部様



公益社団法人東福岡法人会新宮支部様

「社会福祉大会表彰」おめでとうございます

10月31日に開催された福岡県社会福祉大会で、福岡県共同募金会会長から、「傾聴ボランティアそら」、「新宮町シニアクラブ連合会」に感謝状が贈呈されました。受賞された団体は、多年にわたり本町の地域福祉推進のため、赤い羽根共同募金運動に精力的にご協力いただいたことが今回の受賞となりました。



傾聴ボランティア そら様



新宮町シニアクラブ連合会様



第34回 新宮町 令和8年2月13日(金) 福祉チャリティボウリング大会

参加者
募集

ボウリングでふくしに参加しよう！

- 会 場** 新宮Jボウル
- スタート** 昼の部 午後2時30分
夜の部 午後7時
各部30分前から受付開始
- ゲーム数** 2ゲーム
- 参加費** 2,500円
(シューズ代は300円が別途かかります)
- 申込締切** 令和8年2月5日(木)
- 主 催** 第34回新宮町福祉チャリティボウリング大会実行委員会
- 後 援** 町社会福祉協議会
- 申 込 先** 町社会福祉協議会
- 申込方法** 窓口、電話、FAX、QRコード
- 電 話** 963-0921
- F A X** 963-0127



▲申込QRコード



参加賞や賞品も多数ご用意しています。家族や友人と参加しませんか？

ふくしの

イベント&お役立ち情報

無料法律相談(隔月開催)

①1月15日(火) ②3月16日(火)

法的な知識を必要とする複雑な問題に対し、弁護士が適切なアドバイスを行います。



- 時 間** 午後1時～4時 (1人あたり30分)
- 場 所** 町福祉センター
- 対 象** 原則として町内に住んでいる人
※裁判中で訴訟中のもの、弁護士に依頼済みのものは受付できません。
また、ひとつの内容については1回の利用に限ります。
- 定 員** 6人
- 申込受付開始** ①1月5日(月)～②3月2日(月)～
※定員になり次第締め切り。 ※相談は無料です。秘密は固く守ります。

心配ごと・福祉なんでも相談

①1月13日(火) ②2月10日(火) ③3月10日(火)

みなさんの身のまわりに起こっている苦情や心配ごとなど、お気軽にご相談ください。



- 時 間** 午前10時～午後3時 (1人あたり30分)
- 場 所** 町福祉センター
- 対 象** 原則として町内に住んでいる人
- 相談員** 人権擁護委員、行政相談委員、社会福祉協議会職員
- 相談内容** 生活・家庭不和・結婚・近隣の問題、行政に対する苦情、高齢者や家族の悩み、福祉サービスの利用や金銭管理への不安、生きがい活動 など
- ※予約は不要です。午後2時30分までにお越しください。
※相談は無料です。秘密は固く守ります。

○申込・問い合わせ先

町社会福祉協議会

TEL: 963-0921 FAX: 963-0127



この広報は、赤い羽根共同募金の配分金の一部で作成されています。