



## 今年の夏は やさしさチャレンジ してみませんか？

今年もふくし体験(やさしさチャレンジ)が始まります！

そのほか、こども食堂やボランティア講座なども開催されます。たくさんのご参加をお待ちしております！

詳しくはページを開いてご覧ください♪

※古紙・古布・羽毛製品を回収しています。  
 詳しくは社会福祉協議会までお問い合わせください。



やさしさチャレンジ 2025の様子

● 目次..... P1	● SC だより「夏の地域こども食堂開催のお知らせ」..... P9
● やさしさチャレンジ..... P2～P3	● かんがるーひろば..... P10
● 令和8年度事業計画・一般会計予算..... P4～P5	● ファミリー・サポート・センター..... P11
● 福祉バス時刻表 / 福祉ツイート..... P6	● 会費 / 寄付お礼..... P12
● 不登校・ひきこもり..... P7	● イベント&お役立ち情報 / ヘルパー室だより..... P13
● すいすいクラブ..... P8	● ボランティアだより / 「ココロちゃんサポート」のお知らせ..... P14



町社会福祉協議会は持続可能な地域社会の実現を目指し、地域の  
 一員として SDGs (持続可能な開発目標) の取り組みを推進でき  
 るよう、地域活動に取り組んでいます。

本誌に掲載している情報は6月1日現在のものです。

令和8年度

参加者募集!!

夏休みスペシャル体験!!

ドキドキ! やさしさチャレンジ 2026



写真:「手話をやってみよう! (2025)」

## 対象

町内在住、または町内に通勤・通学している人(参加できる学年は、体験により異なります)

## 内容

P3「チャレンジメニュー」をご覧ください。

## 参加費

無料  
(体験により実費負担あり)

## 締切

各体験実施日の1週間前まで  
(※先着順)

## 申込方法

電話・FAX・メール・QRコード

## 申込時の注意点

※FAX、メールの場合は、以下の点を記載して送ってください。

- ①参加者氏名 ②住所 ③電話番号  
④希望する体験メニュー名・日にち  
⑤アレルギーの有無  
(チャレンジメニュー①⑤⑥⑩⑫のみ)

※参加者が小中学生の場合は、「学年」「保護者氏名」「保護者連絡先」も必ず記載してください。

※親子で一緒に参加したいときは、保護者、こどもそれぞれ申し込みしてください。

## 問い合わせ・申込先

社会福祉法人 新宮町社会福祉協議会

住所: 緑ヶ浜4丁目3番1号  
町福祉センター別館1階

TEL: 963-0921 FAX: 963-0127

Mail: shingu@deluxe.ocn.ne.jp

HP: <http://www.shingu-shakyo.or.jp/>



SUSTAINABLE DEVELOPMENT GOALS



# チャレンジメニュー

チャレンジしたい体験メニューを選んでください。  
(いくつでも申込みOK！ 1日のみの申込みもOK！)

<p><b>①みんなでお昼ごはんを作って食べてみよう！</b></p> <p>日時：①7月18日(土) ②8月29日(土) 午前9時～午後3時</p> <p>場所：シーオーレ新宮3階 栄養指導室</p> <p>対象：中学1年生から大人まで</p> <p>定員：各日5人程度</p> <p>持ち物：エプロン・三角巾・飲み物</p> <p>内容：調理や配膳など</p>	<p><b>②点字の体験をやってみよう！</b></p> <p>日時：7月21日(火) 午後2時～4時</p> <p>場所：町福祉センター2階 ボランティア団体室</p> <p>対象：小学4年生から大人まで</p> <p>定員：5人程度</p> <p>持ち物：飲み物・筆記用具</p> <p>内容：点字の体験、視覚障がい者からのお話を聞く</p>	<p><b>③聴き上手なカフェ(傾聴カフェ)に行こう！</b></p> <p>日時：①7月22日(水) ②8月26日(水) 午後1時～3時</p> <p>場所：町福祉センター3階 調理室、会議室1</p> <p>対象：小学4年生から大人まで</p> <p>定員：各日3人程度</p> <p>持ち物：エプロン・ハンカチ</p> <p>内容：カフェに来たお客さんのお話し相手になる体験や、コーヒーや抹茶を出すお手伝い</p>	<p><b>④かんがるーひろばのお手伝いをしよう！</b></p> <p>日時：①7月21日(火) ②7月28日(火) ③8月7日(金) 午前9時45分～11時</p> <p>場所：町福祉センター3階 かんがるーひろば</p> <p>対象：小学4年生から大人まで</p> <p>定員：各日2人程度</p> <p>持ち物：動きやすい服装・タオル・飲み物</p> <p>内容：かんがるーひろばの見守り</p>	
<p><b>⑤保育園の先生体験をやってみよう！</b></p> <p>日時：7月27日(月) ～7月30日(木) 午前10時～午後3時</p> <p>場所：新宮つばみ保育園</p> <p>対象：小学4年生から 中学3年生まで</p> <p>定員：各日2人程度</p> <p>持ち物：エプロン・三角巾・帽子・手拭きタオル・水筒・着替え</p> <p>内容：2歳～5歳児と遊んだり、食事や着替えのお手伝い ※昼食あり</p>	<p><b>⑥めっちゃおいしいおにぎりランチを作ってみよう！</b></p> <p>日時：8月3日(月) 午前10時～午後1時</p> <p>場所：町福祉センター3階 調理室、会議室1</p> <p>対象：小学5年生から 小学6年生まで</p> <p>定員：10人程度</p> <p>持ち物：エプロン・三角巾・マスク・飲み物・タオル ※参加費：100円</p> <p>内容：調理(メニュー：おにぎり3兄弟、具だくさんクリームスープ)</p>	<p><b>⑦バルーンアートをやってみよう</b></p> <p>日時：8月5日(水) 午後1時～2時</p> <p>場所：町福祉センター3階 会議室1</p> <p>対象：小学1年生から大人まで</p> <p>定員：10人程度</p> <p>持ち物：飲み物 ※参加費：100円</p> <p>内容：バルーン作製</p>	<p><b>⑧あたまスッキリ！コミュニケーション麻雀をやってみよう！</b></p> <p>日時：8月5日(水) 午後1時～3時</p> <p>場所：町福祉センター3階 プレイルーム</p> <p>対象：小学1年生から大人まで</p> <p>定員：6人程度</p> <p>持ち物：飲み物</p> <p>内容：麻雀のルールを知らなくてもOK！誰でも簡単にできる遊びです！</p>	
<p><b>⑨障がい者サロンのお手伝いをしてみよう！</b></p> <p>日時：8月6日(木) 午後1時～3時</p> <p>場所：町福祉センター3階 プレイルーム</p> <p>対象：小学4年生から大人まで</p> <p>定員：何人でも可</p> <p>持ち物：特になし</p> <p>内容：ご利用者さんのおしゃべりや音楽活動の体験</p>	<p><b>⑩学んで！遊んで！食べよう！</b></p> <p>日時：8月9日(日) 午前10時～午後3時</p> <p>場所：ギャラリーみかみ</p> <p>対象：小学1年生から大人まで</p> <p>定員：なし</p> <p>持ち物：帽子・着替え・飲み物 ※参加費：100円</p> <p>内容：竹遊びや川遊びなど ※昼食あり</p>	<p><b>⑪パラスポーツ「ポッチャ」体験をしよう！</b></p> <p>日時：①8月18日(火) ②8月25日(火) 午後1時30分～3時</p> <p>場所：福岡コロニー</p> <p>対象：小学4年生から 中学3年生まで</p> <p>定員：各日10人程度</p> <p>持ち物：動きやすい服装・飲み物</p> <p>内容：パラスポーツ「ポッチャ」体験・施設見学</p>		
<p><b>⑫施設のお仕事体験をしてみよう！</b></p> <p>日時：7月22日(水)～8月31日(月) 上記期間中の月～金曜日 午前9時30分～午後3時 ※7/27・8/11～14を除く ※時間短縮等相談可能</p> <p>場所：ムネしんぐう (立花口名子山2176-185)</p> <p>対象：小学4年生から大人まで</p> <p>定員：各日6人程度</p> <p>持ち物：動きやすい服装・上履き・飲み物</p> <p>内容：お仕事体験やご入居者様との交流など ※昼食あり</p> <div style="border: 1px solid black; padding: 5px; margin-top: 10px;"> <p>※希望日・送迎希望の有無も併せてお知らせください。申し込み後、担当者から改めてご連絡いたします。</p> </div>				<p>①、⑤、⑥、⑩、⑫に申し込む人は、アレルギーの有無(※ある場合は、品目も)をお知らせください。</p> 

# 令和8年度新宮町社会福祉協議会 事業計画・一般会計予算

令和8年度の本会の事業計画及び当初予算は3月23日開催の評議員会にて審議・承認されました。  
皆さまが安心して暮らせるまちづくりの実現に向け、さらに頑張つてまいります。今年度も皆さまの変わらぬご支援とご協力をよろしく願います。

## 令和8年度事業計画

令和7年8月に発生した大雨により、町内においても家屋への被害や自家用車への被害が発生し、本会においても関係機関・団体・ボランティアの支援を受けながら、被害地域の訪問調査や、床下乾燥などの支援活動を行うことができました。

自然災害が多発し、その被害が年々深刻化する状況下では、「組織」も「人」も普段からの顔の見える関係が、災害時やひとり（一組織）では解決できない困りごとが起きた時の支援・助け合いにつながっていきます。

今回の経験を通して、日頃からの緩やかなつながり・連携・協働の重要性を改めて認識することができました。

昨年策定しました「第5次新宮町地域福祉活動計画」は令和8年度で2年目に入ります。計画に基づき目標を達成するため、住民が抱える生活問題への対応や災害に強いつながりのあるふくしのまちづくりに取り組んでいきます。

令和8年度は新規事業として、「住民参加型の生活支援サポーター(ココロちゃんサポーター)」、誰かと話したいとき、つながりをつくりたいときに、気軽に立ち寄りおしゃべりや相談ができるように「まちなかコンシェルジュの養成」、町内の社会福祉人と連携した「不登校・ひきこもりの人へアプローチ」、身近に頼る人がいない「身寄り問題への

対応」などに取り組んでいきます。

また、社会福祉協議会を知ってもらい、つながってもらうため、これまでできなかったことができない世代を意識しながら、PR活動に努めていきます。

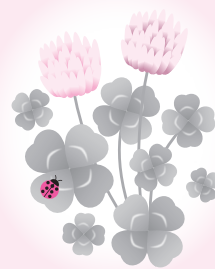

## 令和8年度の主な事業

### 〔法人経営部門〕

事業全体の管理、総合的・計画的な事業執行を行うための組織管理のため、以下のとおり実施します。

- (1) 理事会・評議員会等
- (2) 職員研修（人材育成、実習生の受け入れ）
- (3) 寄付受入事業（般寄付、香典返し、物品寄付等）、チャリティボウリング大会への協力
- (4) 地域福祉活動計画の推進・評価体制づくり
- (5) 社会福祉法人連絡会との連携
- (6) 災害時の事業継続に向けた体制整備（BCP、職員間の連絡体制に係る訓練）
- (7) 情報公開と情報発信（社協たより、SNS等）
- (8) 行政の会議等への参加（見守りネットワーク協議会等）

### 〔地域福祉活動推進部門〕

住民参加による地域福祉の推進、福祉のまちづくり推進、ボランティア活動・住民活動推進のため、以下のとおり実施します。

- (1) 小地域福祉活動の推進と見守りネットワークの構築（行政区福祉会への活動支援、福祉委員活動への支援等）
- (2) 集いの場サロンの活動支援、福祉委員活動への支援等、地域食堂、地域カフェ等に関すること
- (3) 住民参加型在宅福祉サービス（ココロちゃんサポーターの立ち上げ、生活支援に関する講座の開催、地域の生活支援活動への支援等）



集いの場（モーニングカフェ）



福祉体験学習



災害支援（訪問調査）



地域での見守り訪問活動

**【相談支援・権利擁護部門】**

相談・支援活動、権利擁護支援、情報提供・連絡調整のため、以下のとおり実施します。

- (1) 生活困窮者対策事業（暮らしのお金講座、食料・生理用品の支援、フードドライブ、フードパントリー、ふくおかライフレスキュー事業等）
- (2) 生活福祉資金貸付事業（生活保護までのつなぎ、高校・大学の進学費用等）
- (3) 日常生活自立支援事業
- (4) 法人後見事業
- (5) 終活に関するサポート体制構築
- (6) 福祉課題の把握（組織内・組織間での課題共有のしくみづくり、各事業を通じた課題把握）

- (4) 当事者活動の支援（福祉団体）
- (5) 課題へのチャレンジ事業（不登校・ひきこもりの人への支援等）
- (6) ボランティア活動の促進（ボランティア保険の加入推進、ボランティア講座の開催等）
- (7) ふくし学習の推進（学校や地域でのふくし体験学習等）
- (8) NPO（企業）やボランティア団体との協働・プラットフォームシステムの推進（地域のタレントが活躍する場づくり、企業の社会貢献活動の活用等）
- (9) 災害における福祉救援、ボランティア活動（糟屋地区内社協での合同職員研修会の実施、災害ボランティア活動への意識啓発等）
- (10) 車両（ワゴン車・福祉バス）の貸し出し
- (11) 移送サービス
- (12) 車いす・レク用具の貸し出し
- (13) 社協会費・共同募金推進・自主財源の確保（ココロちゃんを活用した新たな財源確保等）
- (14) 町受託事業（生活支援コーディネーター、かんがるーひろば、ファミリー・サポート・センター等）

**【介護・生活支援サービス部門】**

- (7) 社協実践をサポートする後方支援システムの構築
- (8) 町受託事業（無料法律相談、心配ごと福祉なんでも相談）

- 介護保険制度、その他の在宅福祉サービス等生活支援サービスを以下のとおり実施します。
- (1) 制度に基づく事業（ホームヘルプサービス）
  - (2) 制度外（本会独自）の在宅福祉サービスの提供（あんしん生活支援事業）
  - (3) 町受託事業（ひとり親家庭等日常生活支援事業、子育て世帯訪問支援事業、在宅重症心身障がい者通所事業等）



訪問介護事業所（ホームヘルパー）



すいすいクラブ（あたまスッキリ道場）



赤い羽根共同募金



福祉サービスの利用・金銭管理支援

**令和8年度一般会計予算**

（単位：千円）

収入の部				支出の部			
会費収入	700	事業収入	414	法人運営事業	58,706	介護保険・障害福祉サービス事業	10,363
寄附金収入	1,000	介護保険事業収入	9,060	小地域福祉活動推進事業	5,417	町受託事業	19,012
補助金収入（町）	54,500	障害福祉サービス等事業収入	504	移送サービス事業	342	県受託事業	436
共同募金配分金収入	2,377	雑収入等	170	共同募金配分金事業	2,815	積立資産支出	4,500
受託金収入（県町受託9事業）	28,418	繰越金	6,132	貸付事業	440	予備費	800
貸付事業収入	439	積立資産取崩収入	1,123	福祉バス運行事業	2,006		
		<b>収入合計</b>	<b>104,837</b>			<b>支出合計</b>	<b>104,837</b>

# 福祉バス時刻表

- 毎週水曜日に無料運行しています（祝日、福祉センター休館日を除く）
- 次の期間は運行いたしません。（8月13日～8月15日、12月28日～1月4日）



乗降場所	1便 時間	2便 時間	乗降場所	3便 時間	4便 時間	送り 時間
福祉センター	9:30		福祉センター	11:25		15:00
旧立花酒店前	9:40		湊坂二丁目バス停(桜山手方面)	11:30		↓ 送りはバス利用者のところを回ります ↓
佐屋バス停	9:43		湊坂さくら公園前	11:31		
的野公民館前	9:48		桜山手まつしま歯科医院前バス停	11:32		
的野バス停	9:52		レインボーモータースクール前バス停	11:34		
花立花バス停	9:57		八重洲団地ロバス停	11:36		
立花ロバス停	10:02		夜臼一区公民館前	11:38		
原上バス停	10:07		三代西バス停	11:40		
千田バス停	10:09		三代バス停	11:41		
三代公民館前	10:10		三代公民館前	11:42		
三代バス停	10:11		千田バス停	11:43		
三代西バス停	10:12		原上バス停	11:45		
夜臼一区公民館前	10:14		立花ロバス停	11:50		
八重洲団地ロバス停	10:16		花立花バス停	11:52		
レインボーモータースクール前バス停	10:18		的野バス停	11:57		
桜山手まつしま歯科医院前バス停	10:20		的野公民館前	12:00		
湊坂さくら公園前	10:21		佐屋バス停	12:05		
湊坂二丁目バス停(梶取方面)	10:22		旧立花酒店前	12:08		
福祉センター	10:27	10:40	福祉センター	12:18	12:25	
新宮偕同園前バス停		10:45	下府一区公民館前		12:29	
千年家バス停		10:46	竹村医院前バス停		12:30	
太郎丸生活館前バス停		10:47	湊橋バス停(相島方面)		12:31	
下村(グリーンコープ前)		10:50	湊区公民館前		12:33	
緑ヶ浜区公民館前		10:55	湊橋バス停(下府方面)		12:35	
下府二区公民館前		11:00	武本商店前		12:38	
武本商店前		11:02	下府二区公民館前		12:40	
湊橋バス停(相島方面)		11:05	緑ヶ浜区公民館前		12:45	
湊区公民館前		11:07	下村(グリーンコープ前)		12:50	
湊橋バス停(下府方面)		11:09	太郎丸生活館前バス停		12:53	
竹村医院前バス停		11:10	千年家バス停		12:54	
下府一区公民館前		11:11	新宮偕同園前バス停		12:55	
福祉センター		11:15	福祉センター		13:00	

※バス停と記載がある箇所はコミュニティバスのバス停に停まります。  
※当日の交通事情により時刻より遅れる場合があります。

## 福祉ツイート ～社協職員をつぶやき～

テーマ＊「人の声人が動かす」

新年度になると、町内の各学校から「ふくし体験学習」の実施に向けた申し込み相談が始まります。

町内小学校では、3～4年生の総合学習の中で福祉をテーマに取り入れており、私たちは、「子どもたちに福祉を“自分事”として考えてもらうためにどうすれば良いか？」を意識しながら先生方と打合せています。

先生方との打合せを重ね、車いす利用者との交流、聴覚障がい者との交流、視覚障がい者との交流といった学習を、地域住民や団体・福祉施設の協力を得ながらすすめています。

私たちは、子どもたちへ“福祉”を伝えるだけでなく、地域住民に向け、住民同士の支え合いの大切さも伝えていきます。ここでも同じように“自分事”として考え

てもらうことを意識しています。

自分事として福祉を考えてもらうためには、いかにイメージしてもらえるかが重要で、そのためには、一人ひとりの悩みや喜びといった“生の声”を届けるようにしています。

生の声が地域の人たちの心を動かし、孤立防止のための居場所づくりや、ごみ出しや買い物支援など助け合い等の具体的活動につながっていくのではないのでしょうか。

いつまでも安心して暮らせる地域をつくるため、みなさまも少し意識しながら身近な人の声に耳を傾けてみませんか？そして自分自身の声も大切にしてください。

(ペンネームまーくん)

# 行きしぶりや不登校・ひきこもりでお悩みの人へ

## 不登校・ひきこもり支援団体のご紹介

TEL 963-0921

町社会福祉協議会では福祉団体や関係団体などと連携し、学校への行きしぶり、不登校やひきこもりに悩む本人や家族、関心のある人を対象に様々な取り組みを行っています。

町内で活動している不登校やひきこもりに関する支援団体についてご紹介します。

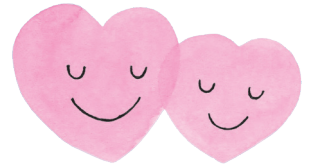

### ほっこりお話会 (福祉団体)



HP用QRコード

学校への行きしぶりや不登校・ひきこもりに悩む本人や家族が、こころ豊かに暮らし続ける事ができるように、居場所づくり等の支援を目的とした活動を行っています。同じ立場だからこそ話せる悩みや思いを語り合ってみませんか？

おはなし会（月2回）やレクリエーション（不定期）等へお気軽にご参加ください。



### レインボーハウス rainbow house



HP用QRコード

日程：毎月第4火曜日 10時～12時 参加費：無料  
場所：そびあしんぐう1階 喫茶 KARDIA（ワンドリンク制）

すんなり登校できるって案外たいへん！我が子への声かけや学校との関わりなど、困っていることはありませんか？レインボーハウスでは、「保護者の座談会」を開催。悩みや困りごとを共有し、その向き合い方を一緒に考えます。



### NPO法人 Kauhora (カウホラ)



HP用QRコード

私たち NPO 法人 Kauhora は不登校のこども達が安心して過ごせる居場所を作ろう！という想いで活動している団体です。

農作業を通して少しずつこども達に笑顔がもどってきています。

また、農作業以外にも月に一度、不登校の保護者を対象としたお話会も開催しています。答えを出す場ではなく、悩みを共有し、共に考える場を目指しています。

新宮町社会福祉法人連絡会

### しんぐう わくわく隊



申込み  
QRコード

町にある社会福祉法人が協働し、町の住民の皆さまが安心して暮らせる住みよい町を創っていかうと結成しました。

「働く」ことや「社会へ出る」ことに一歩を踏み出したい人を応援するため、ボランティアや職場体験の場を作っています。

## ～わくわくチャレンジ～

無理のない範囲でOKです



### 福岡コロニー ～職場体験～

- ①印刷事業、書籍デジタル化事業体験
- ②各種介助、補助業務等体験
- ①②ともに
- 受付：随時 ●時間：随時
- 募集：若干名



### 暁華保育園 ～ぶちアルバイト～

- ①調理室内にて食器洗いのお手伝い
- ②保育で使用する制作の準備
- ①②ともに ●受付：随時
- 時間：13時～15時
- 募集：女性1～2人 ●時給：あり



### ムネしんぐう ～職場体験、ボランティア～

- ①特別養護老人ホームでの介護を中心とした体験
- ②入居者との会話やレクリエーションの補助
- ①②ともに ●受付：随時
- 時間：随時 ●募集：2～4人

誰でも参加可能

申し込み不要

# 水曜日 の楽しいイベント「すいすいクラブ」

水曜日の町福祉センターは、楽しいイベントが満載です。ボランティアや福祉施設がいろいろな企画をしています。お気軽にご参加ください。

第1水曜日

## 7/1 バルーンアートであそぼう！ (毎月)

8/5 童心にかえて、色とりどりのバルーンで遊びましょう！  
9/2 ・午後1時～2時  
・参加費100円



## 7/1 あたまスッキリ道場 (毎月)

8/5 頭を使った遊びや、おしゃべりで楽しみましょう！  
9/2 ・午後1時～3時  
・参加費なし



## 8/5 英語で楽しもう！ (年3回) (※次回は、3月24日)

英語の歌や絵本、ゲームなどで、楽しい時間を一緒に過ごしましょう！  
9/2 ・午後1時30分～2時30分  
・参加費なし

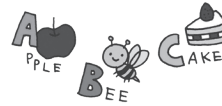

## 7/1 からだの使い方講座 (毎月)

8/5 座ったままでできる優しい体操です。頭や体を動かし脳トレにもなります。  
9/2 ・午前11時～正午  
・参加費なし



第2水曜日

## 7/8 あたまスッキリ道場 (毎月)

8/5 頭を使った遊びや、おしゃべりで楽しみましょう！  
9/9 ・午後1時～3時  
・参加費なし



## 7/8 すいすいファミリー (年1回)

8/5 軽食を食べながら、食と健康について語り合ひましょう。(限定30食)  
9/2 ・午前11時30分～午後2時  
・参加費200円



第3水曜日

## 7/15 パラスポーツ「ボッチャ」 (毎月)

8/19 ボッチャを通して、障がいがあってもなくても楽しく交流しましょう。  
9/16 ・午後1時30分～2時30分  
・参加費なし



## 8/19 思い出ノートワークショップ (年2回) (※次回は、1月20日)

8/19 簡単な質問で人生を振り返り、自分史ノートを作成しませんか？(先着15人)  
9/16 ・午後1時～3時  
・ノート代500円



第4水曜日

## 7/22 傾聴カフェそら (毎月) (※9月のみ第5水曜日)

8/26 コーヒーを飲みながら、一緒に心ほぐれるおしゃべりを楽しみましょう。  
9/30 ・午後1時～3時  
・参加費100円



## 7/22 小さなカルチャールーム (毎月)

8/26 歴史などをテーマに、学んで楽しむ交流の場です。(歴史以外のテーマもあります！)  
9/30 ・午後0時30分～1時30分  
・参加費100円



毎週水曜日の午前11時～午後1時は、町福祉センター売店が営業中!! サンドイッチやおかしを販売しています。



このマークがあるイベントは、介護予防サポートポイント対象事業です。

## 8/26 パステルアート (年4回) (※次回は、11月25日・2月24日)

8/26 絵を描くのが苦手でも大丈夫! 指で描く癒しのアートです。  
・午前11時～正午  
・参加費100円

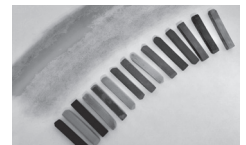

○問い合わせ先：町社会福祉協議会

TEL: 963-0921 FAX: 963-0127 Mail: shingu@deluxe.ocn.ne.jp

# 夏の地域こども食堂開催のお知らせ

## 生活支援コーディネーター(SC)だより

今年も町内各地で行われる「地域こども食堂」の予定を紹介します！  
みんなでごはんを食べたり、おしゃべりしたり、夏らしい体験活動をしたり。食を通じて人や地域と広くつながるきっかけにもなります。ふらっと参加も、お手伝いも大歓迎♪  
詳しくは、町社会福祉協議会へお問い合わせください。

### あったか食堂 (主催：あったか食堂)

- 日時** ①7月18日(土) ②8月29日(土)  
正午～午後1時30分
- 参加費** こども：100円  
おとな：300円
- 場所** シーオーレ新宮
- 申込** 不要
- 定員** 60食分  
(無くなり次第終了)
- 対象** 町民

原則、毎月第3土曜日に開催しています。  
あったかくておいしいごはんと一緒に食べて、あったかい時間を過ごしませんか？



### ちいき食堂 (主催：TEAM ココカラ)

- 日時** 9月6日(日)  
午前11時～午後1時30分
- 参加費** 無料
- 場所** 興雲寺
- 申込** 不要
- 定員** なし(無くなり次第終了)
- 対象** 町民

年に4回ほど、お寺でちいき食堂を行っています。  
ごはんだけでなく、おとなからこどもまで楽しめる手作りのゲームなども準備してお待ちしています！



### 学ぶ！遊ぶ！食す！ (主催：新宮町世話焼きおばちゃん隊)

- 日時** 8月9日(日)  
午前10時～午後3時
- 参加費** 100円
- 場所** ギャラリーみかみ
- 申込** 必要
- 定員** なし
- 対象** 町民
- 持ち物** ・タオル ・水筒 ・着替え ・帽子

今年も川遊びとそうめん流しを行います。  
おとなだけの参加も大歓迎！  
普段できないような体験をみんなでお楽しみしましょう！



### ○問い合わせ・連絡先

#### 町社会福祉協議会

住所：緑ヶ浜4丁目3番1号  
町福祉センター別館1階  
TEL：963-0921 FAX：963-0127  
Mail：shingu@deluxe.ocn.ne.jp

夏休み  
まってるよ～



# 地域子育て支援センター かんがるーひろば

TEL 963-0134  
FAX 963-0127

「かんがるーひろば」は、乳幼児とその保護者が気軽に来ておしゃべりしたり、親子で一緒に遊べる場所です。同じ子育て中の親子が交流したり情報交換をして、「仲間の輪」づくりをしてみませんか。

## < 7月の主なイベント >

2日	1歳クラブ	午前10時～11時
3日	赤ちゃんおはなし会	午前11時～11時20分
9日	誕生会	午前10時～10時20分
※10日	夏祭り	午前10時～10時45分
16日	0歳クラブ	午前10時～11時
※23日	教えて！保育園・幼稚園・認定こども園（制度編）	午前10時～10時30分
※24日	ベビーマッサージ	午前10時～11時
30日	2・3歳クラブ	午前10時～10時30分
※31日	教えて！保育園	午前10時～11時30分

## < 8月の主なイベント >

※6日	教えて！保育園・幼稚園・認定こども園（制度編）	午前10時～10時30分
7日	赤ちゃんおはなし会	午前11時～11時20分
※20日	教えて！認定こども園	午前10時～11時30分
※21日	教えて！幼稚園・認定こども園	午前10時～11時30分
25日	誕生会	午前10時～10時20分
※28日	ベビーマッサージ	午前10時～11時

※のイベントは予約が必要です。  
ほかにもイベントを企画検討中！  
詳しくはホームページをご覧ください。



## 教えて！保育園・幼稚園・認定こども園

新宮町の園の先生や子育て支援課に、保育園や幼稚園、認定こども園のことを教えてもらう会です。直接お話を聞ける貴重な機会ですので、ぜひご参加ください。



## 誕生会

誕生月のおともだちをお祝いします。親子遊びやペープサートなどのお話を見た後に、誕生児にインタビューしたりハッピーバースデーを歌ったりして楽しく過ごします。

手形や身長・体重の記録を書いたバースデーカードも作成。誕生月でない人も参加できます。



開所日：毎週火～土曜日  
休所日：月曜・日曜・祝日・年末年始（12/28～1/4）  
開所時間：午前9時30分～午後3時30分  
対象：0～3歳のこどもと保護者  
場所：町福祉センター本館3階 かんがるーひろば



▲かんがるーひろば  
ホームページ



## かんがるーの〈出張ひろば〉

かんがるーひろばが休みの月曜日に、スタッフ見守りの中、親子で遊べます。  
対象：0～3歳のこどもと保護者 ※きょうだい児（未就学まで）も利用できます。



**ふれあい交流館** ※9月14日は臨時休所  
日時：毎週月曜日（祝日は休み）  
午前9時30分～午後2時30分  
住所：三代1095

**シーオーレ新宮**  
7月から改修工事のため、  
第4月曜日も、ふれあい交流館で行います。

おひせ

**ファミリー・サポート・センター** 通称:ファミサポ TEL 692-9622 FAX 963-0127

子育てについて楽しく学びましょう！(受講料：無料)  
**興味のある講座だけの受講もOKです！**  
 A日程もしくはB日程のいずれかをすべて受講した人は、ファミサポまかせて会員として活動することができます。  
 (※定員、託児などの詳細は下記のQRコードより)



**【令和8年度 子育て講習会 参加者募集!!】**

	月	日	曜日	時間	内容	講師
A日程	9	3	木	10:00~10:40	① ファミサポ事業について	アドバイザー
				10:40~11:00	② 新宮町の子育てに関する状況	新宮町役場
				11:10~12:30	③ 保育の心とこどもの遊び	町内保育園 園長
		7	月	10:00~12:00	④ こどもの発達と理解	町内幼稚園 園長
		10	木	10:00~12:00	⑤ こどもの病気と事故の予防と手当	日本赤十字社
		14	月	10:00~12:00	⑥ 救急救命講習	粕屋北部消防本部
		17	木	10:00~12:00	⑦ こどもの栄養と食生活	管理栄養士
	28	月	10:00~12:30	⑧ お預かり体験	アドバイザー	
B日程	11	16	月	10:00~10:40	① ファミサポ事業について	アドバイザー
				10:40~11:00	② 新宮町の子育てに関する状況	新宮町役場
				11:10~12:30	③ 保育の心とこどもの遊び	町内保育園 園長
		19	木	10:00~12:00	④ 救急救命講習	粕屋北部消防本部
		26	木	10:00~12:00	⑤ こどもの栄養と食生活	管理栄養士
		30	月	10:00~12:00	⑥ こどもの発達と理解	町内幼稚園 園長
	12	3	木	10:00~12:00	⑦ こどもの病気と事故の予防と手当	日本赤十字社
		7	月	10:00~12:30	⑧ お預かり体験	アドバイザー

**交流会参加者募集のお知らせ**

**癒しの音楽を聴きながら、  
パステルアートをします！**

おひとりでも親子でも、今回は会員でない人でも町内で子育てに関心のある人であればどなたでも参加できます。

**日時：8月3日(月)**  
午前10時~11時30分

**場所：福祉センター3階 大広間**

**定員：10人**

**参加費：100円**

**締切：7月17日(金)**



ライアー奏者：田浦久美子氏



パステルアート講師：野上 まり氏

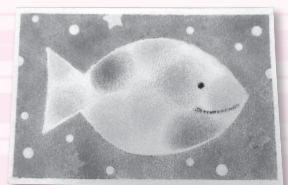

**交流会**



申込みは  
こちらから

**養成講座**



# 令和8年度社協会員 ご加入ありがとうございます。

令和8年5月28日現在順不同・敬称略

## 掲載の了承を得られた人のみお名前を載せています。

みなさまからの会費は、社会福祉協議会が進める地域福祉活動の財源として大切に活用します。

特別会員 一口二万円、賛助会員 一口千円、

### 【特別会員】

○夜白1区  
城戸恵美子(1)

### 【賛助会員】

○立花口区  
高木 克宣(1)

井上 英機(1)  
堀田 義満(1)  
永元 洋(1)

高木 國昭(1)  
堀田 晴夫(1)  
船越 裕二(1)

高木 昭典(1)  
上田 信子(1)  
堀田 一夫(1)

浦野 健二(1)  
副田 龍彦(1)  
関 金幸(1)

上野 芳枝(1)  
上野 泰寿(1)  
秦 智子(1)

他14名

### ○花立花区

藤瀬 薫(1)

諸住 昌弘(1)

柴田 啓憲(1)

井上 静夫(1)

井上 善弘(1)

安武 曜一(1)

田中 紘(1)

他3名

### ○ファースト新宮区

山村 治幸(1)

山崎 雅弘(1)

山崎香代子(1)

### ○緑ヶ浜区

平野 正道(1)

平野 理枝(1)

藤瀬 英彦(1)

藤瀬 博子(1)

櫻井 優希(1)

末永 弘志(1)

吉富 正和(1)

四辻 正明(1)

長崎 孝(1)

櫻井 克仁(1)

寺島 澄子(1)

北島 照弘(1)

永井 政秀(1)

鳥居 幸子(1)

吉村 週次(1)

石松 英子(1)

安武 優(1)

尾山 良民(1)

吉村千鶴子(1)

安部 利政(1)

安部 京子(1)

中野 國臣(1)

吉富 茂之(1)

納富しづえ(1)

安武 昌子(1)

高下 信子(1)

佐倉 隆彦(1)

長尾 益子(1)

濱田 和雄(1)

高田久美子(1)

河野 武正(1)

他58名

### ○夜白1区

城戸 英敏(1)

### ○湊坂区

2名

### ○杜の宮区

黒木 睦枝(5)

### ○新宮区

桐島 隆(1)

松尾きぬえ(1)

河野 好宏(1)

桐島 武文(1)

矢山 直子(1)

白石 政邦(1)

白石紀代子(1)

北崎 淳子(1)

因幡 俊雄(1)

古川 恭子(1)

矢山 拓男(1)

矢山ハルミ(1)

斉藤 亮(1)

今林 保幸(1)

富田 純一(1)

牟田 正光(1)

辻 倉雄(1)

安武 鹿枝(1)

吉田 龍二(1)

吉田 美枝(1)

武本 安代(1)

中村 君子(1)

中村 節之(1)

荒木 裕子(1)

北崎 明子(1)

他18名

### ○町外

足立 将之(1)

伊達 智和(1)

井浦 真央(1)

長野 哉子(1)

川津 美佳(1)

川越 美和(1)

## 寄付のお礼

地域福祉の為に役立ててくださいと、次の人から寄付がありました。厚くお礼申し上げます。

### ○一般寄附

・こくみん共済coop福岡推進本部様

お米(5キロ)

### ○香典返し

(5月28日受付まで)

寄附された人	亡くなられた人	区名
上野 芳枝様	上野 克喜様	(立花口区)
吉田 政樹様	吉田 和幸様	(原上区)
草場 謙一様	草場 謙二様	(原上区)
稲光 美和様	稲光 京子様	(緑ヶ浜区)
飯尾 智絵様	飯尾美智子様	(緑ヶ浜区)
持山 直亮様	持山 惠亮様	(下府1区)
中尾 悦様	平方 啓子様	(下府2区)
眞鍋 静江様	眞鍋 國治様	(相島区)

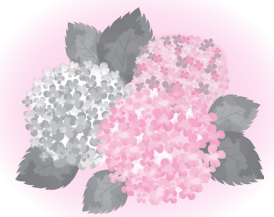

## ご寄付ありがとうございます

### ファミリーマート×フードドライブ 始めました!!

ファミリーマート新宮湊店(大字湊258-4)でフードドライブ事業が始まりました。

誰もが気軽にいつでも参加できる社会貢献活動として「フードドライブ」で集まった食料品を社会福祉協議会に寄付いただき、食の支援が必要な人や団体などへ活用させていただきます。

店内の「寄付受付BOX」で随時受付けています。



ふくしの

# イベント & お役立ち情報

## 無料法律相談 (隔月開催)

① 7月15日(水) ② 9月15日(火)

法的な知識を必要とする複雑な問題に対し、弁護士が適切なアドバイスを行います。



**時間** 午後1時～4時 (1人あたり30分)

**場所** 町福祉センター

**対象** 原則として町内に住んでいる人  
※裁判中で訴訟中のもの、弁護士に依頼済みのものは受付できません。  
また、ひとつの内容については1回の利用に限ります。

**定員** 6人

**申込受付開始** ①7月1日(水)～ ②9月1日(火)～

※定員になり次第締め切り。  
※相談は無料です。秘密は固く守ります。

## 心配ごと・福祉なんでも相談

① 7月14日(火) ② 8月4日(火) ③ 9月8日(火)

みなさんの身のまわりに起こっている苦情や心配ごとなど、お気軽にご相談ください。



**時間** 午前10時～午後3時 (1人あたり30分)

**場所** 町福祉センター

**対象** 原則として町内に住んでいる人

**相談員** 人権擁護委員、行政相談委員、社会福祉協議会職員

**相談内容** 生活・家庭不和・結婚・近隣の問題、行政に対する苦情、高齢者や家族の悩み、福祉サービスの利用や金銭管理への不安、生きがい活動 など

※予約は不要です。午後2時30分までにお越しください。  
※相談は無料です。秘密は固く守ります。

○申込・問い合わせ先 町社会福祉協議会

TEL: 963-0921 FAX: 963-0127

## 訪問介護事業所

ヘルパー一室だより

TEL 963-0922

FAX 963-0127

# あんしん生活支援事業

介護認定がなくても利用できるホームヘルパー派遣事業です。

### ◆利用できる人

一時的に家事や介護のお手伝いが必要な人  
(例: 65歳以上の高齢者、障がいのある人、在宅介護中の人、病気やけが、産前産後の人など)

### ◆サービス内容

身体介護、家事援助  
(詳細についてはホームページをご覧ください。)

### ◆サービス提供時間

月曜日～土曜日の午前8時～午後6時  
(祝日、年末年始は除く)

### ◆サービス料金

料金/サービス	家事援助	身体介護
～30分まで	1,000円	1,250円
30分～60分	2,000円	2,500円
60分～90分	3,000円	3,750円

※簡単な家事援助(電球交換など)は500円です。  
※家事援助は90分以内のご利用となります。  
※身体介護は90分以降30分ごとに+1,250円となります。

# \* \* \* ボランティアだより \* \* \*

見つけよう!

## あなたらしい地域ボランティア入門講座

「地域で何か役に立てることをしてみたい」「できる範囲で地域と関わってみたい」「ボランティアってそもそも何？」そんな人のための入門講座です。

ボランティアや地域での支え合い活動について、楽しく学びながら、自分に合った活動の形を見つけます。初めての人、とりあえず知りたい方も大歓迎！この講座をきっかけに“はじめの一歩”を踏み出してみませんか？

日時：令和8年 7月24日(金) 午前10時～正午

場所：町福祉センター 研修室1・2

対象：テーマに興味のある人ならどなたでも

定員：30人(要申込)

申込方法：QRコード、電話、メール、窓口

申込締切：7月17日(金)

申込先：町社会福祉協議会



▲申込用QRコード

参加費  
無料!



【講師】

福津市未来共創センター キッカケラボ  
中村 善輝氏



## 「ココロちゃんサポート」のサポーターになりませんか？ ～あなたの優しさ、まちのチカラに～

### 「ココロちゃんサポート」とは？

「ココロちゃんサポート」は地域のみんなが安心して暮らせるように——社協会員同士で「ちょっと困った」を助け合う活動です。

あなたの“ちょっとした時間”が誰かの「とても助かる」につながります。

1回の活動につき300円～の活動費があります。



### サポーターの活動内容

- ごみ出し
- 電球交換
- 買い物
- 郵便出し代行
- 簡易な草取り
- など



### サポーターになるには？

- 社協会員になる  説明会に参加  
(※詳しくはP12)

### 【説明会日時（8月～9月）】

※申込みは実施日の3日前まで

日にち	時間	場所
8/20(木)	午後2時～3時	福祉センター 研修室1・2
9/1(火)	午前10時～11時	
9/18(金)	午後2時～3時	

※関心のある人は、どなたでもどうぞ!!

### 申込・問い合わせ先

町社会福祉協議会  
TEL：963-0921  
FAX：963-0127

